

„Weltanschauliche Begründung einer Politik der
Gerechtigkeit“

**Symposium von Rosa Luxemburg Stiftung und Leibniz-
Gesellschaft
zu Ehren von Emil Fuchs**

**am 8. und 9. Dezember 2015, 10243 Berlin,
Franz-Mehring-Platz 1, Münzenbergsaal**

Die Rosa-Luxemburg-Stiftung führt in Kooperation mit der Leibniz-Sozietät der Wissenschaften am 8. und 9. Dezember 2015 ein Symposium „Weltanschauliche Begründung einer Politik der Gerechtigkeit“ durch. Dialog geht von Verschiedenheit aus. Wir haben hierzu Referentinnen und Referenten aus verschiedenen christlichen, islamischen, jüdischen, marxistischen und feministischen Kontexten gebeten, mit einem Beitrag aus ihrer jeweiligen Sicht, die Dimension dieser je spezifischen Fundierungen von Gerechtigkeit aufzuzeigen und in einen konstruktiven Dialog einzubringen.

Das Symposium stellt sich in die Tradition jenes weltanschaulichen Dialogs, wie er durch den bekennenden religiösen Sozialisten, den Antifaschisten und Friedensaktivisten Emil Fuchs (1874 bis 1971) über viele Jahrzehnte geführt wurde.

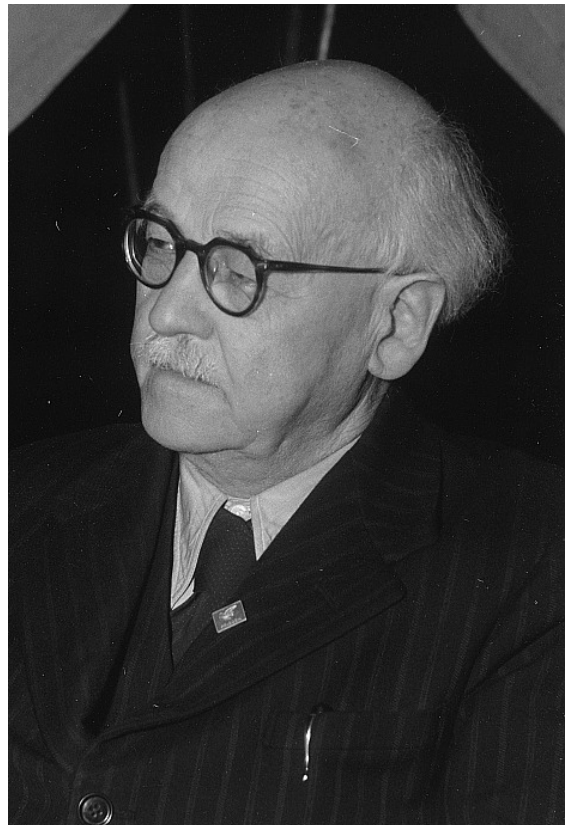

8. Dezember (10 Uhr bis 18 Uhr)

Eröffnung: Prof. Dr. Michael Brie und Prof. Dr. Klaus Fuchs-Kittowski

1. Emil Fuchs – Theologe – Kämpfer – Brückenbauer (10 Uhr bis 13:30 Uhr)

Moderation: Prof. Dr. Michael Brie

Prof. Dr. Fuchs-Kittowski

Emil Fuchs – Dimensionen einer gesellschaftskritischen Theologie zur Herausforderung von Macht – zur Auslegung des Römerbriefes und seinem Ringen um Frieden und Gerechtigkeit

Dr. Dr. Claus Bernet

Emil Fuchs: Das Evangelium nach Matthäus: Eine Auslegung des Evangeliums im Kontext von Verfolgung und Widerstand

Kaffeepause

Moderation: Dr. Effi Böhlke

Prof. Dr. Heiner Fink

Gerechtigkeit und Frieden – ein biblisches Gebot! Oder wie Emil Fuchs zu den religiösen Sozialisten und Karl Marx fand

Dr. Reinhard Gaede

Emil Fuchs – Ein Leben für Gerechtigkeit und Frieden als Antwort auf den Ruf Gottes

2. Religiöse Fundierungen einer Politik der Gerechtigkeit (14:30 Uhr bis 18 Uhr)

Moderation: Prof. Dr. Franz Segbers

Dr. Franziska Dübgen

Postkolonial-feministische Perspektiven auf Gerechtigkeitstheorie

Prof. Dr. Ulrich Duchrow

Jesus als „Gottes Verteidigungspakt mit den Armen“ – im Kontext politischer Ökonomie der Achsenzeit und weltanschaulicher Solidarität für Gerechtigkeit heute

Kaffeepause

Moderation: Prof. Dr. Ulrich Duchrow

Prof. Dr. Franz Segbers

Soziale Gerechtigkeit und die Sakralität des Menschen. Vom biblischen Impuls der Menschenrechte

Prof. Dr. Siegfried Wollgast

Toleranz und Intoleranz bei Gerechtigkeit

9. Dezember (9 Uhr bis 18 Uhr)

3. Marxistische, feministische, queere und postkoloniale Fundierungen (9 Uhr bis 12:30 Uhr)

Moderation: Ilseget Fink

Prof. Dr. Helga Hörz

Geschlechtergerechtigkeit: Frauenrechte sind Menschenrechte

Prof. Dr. Hermann Klenner

Marxens Auffassung von Gerechtigkeit

Kaffeepause

Moderation: Cornelia Hildebrandt

Prof. Dr. Wolfgang Eichhorn

Religion und ethische Prinzipien

Dr. Andreas Rauhut

Gerechtigkeit als Gnade und Gemeinschaftstreue. – Warum die Erkenntnis des Gerechten ohne existenzielles empowerment nichtig ist

4. Perspektiven in der Krise des Kapitalismus und über ihn hinaus (13:30 Uhr bis 18:00 Uhr)

Moderation: Prof. Dr. Klaus-Fuchs Kittowski

Conny Hildebrandt

Gesellschaftliche Fundierung von Gerechtigkeit – Empirische Befunde

Prof. Dr. Friedhelm Hengsbach

Gerechtigkeit als normative Antwort auf eine Situation sozialer Ungleichheit, die militärische Konflikte erzeugt

Kaffeepause

Moderation: Jürgen Klute

Prof. Dr. Micha Brumlik

Politik der Gerechtigkeit - die kantianische Tradition: John Rawls und Ronald Dworkin

Leah Carola Czollek

Begründung einer Politik der Gerechtigkeit aus säkularer Perspektive

Ulla Samee

Lernprojekte neue Praxen

Schlussworte: Jürgen Klute

Wir freuen uns über Ihr Interesse und Ihre Anmeldung unter:

Cornelia Hildebrandt

Institut für Gesellschaftsanalyse | Stellvertretende Bereichsleiterin

+49 30 44310 168, Mobil +49 176 232 80 845 | hildebrandt@rosalux.de | www.rosalux.de |

Rosa Luxemburg Stiftung | Franz-Mehring Platz 1 | 10243 Berlin